焼肉ホルモン酒場

大嵐

DAIRAN

牛タン

大とろタン 1,590円(税込)
希少部位
タン元の厚切り

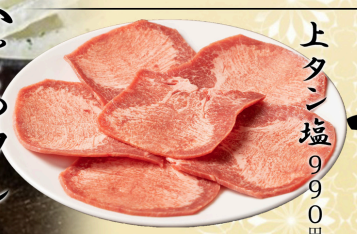

上タン塩 990円(税込)

ねぎタン塩 1,100円(税込)

牛タン塩 990円(税込)

特上タン塩 1,390円(税込)

肉刺

ハツ刺 690円(税込)
和牛の心臓の刺身
ごま塩or わさび醤油

はらかわポン酢 490円(税込)

ノドブエ刺 590円(税込)

コブクロ刺 650円(税込)

炙り牛刺 990円(税込)

センマイ刺 690円(税込)

炙りユッケ 990円(税込)

低温調理
牛タンユッケ 890円(税込)

ミノてっさ 1,100円(税込)

野菜

辛いチョレギサラダ 490円(税込)

チョレギサラダ 490円(税込)

サンチュ 5枚 270円(税込) 10枚 490円(税込)

胡麻香る
大根サラダ 490円(税込)

白菜キムチ 390円(税込)

オイキムチ 390円(税込)

もやしナムル 390円(税込)

焼肉

特選 ウチハラミ 1,390円(税込)

牛ハラミ 1,290円(税込)

カルビ 990円(税込)

カイノミ 1,390円(税込)

ササバラ 1,390円(税込)

上カルビ 1,290円(税込)

特選 カルビ 1,590円(税込)

和牛 コーネ 990円(税込)

壺漬け中落ちカルビ 990円(税込)

骨周りのカルビを焼いた後
ハサミでカットしてお召し上がり下さい。

赤身ロース

990円(税込)

サムギョプサルセット

カリッと焼いた豚肉とチシャを楽しんで下さい。

1,190円(税込)

特選 リブロース

1，190円(税込)

厚切り豚カルビ

約150gの1本焼き　690円(税込)

特選 赤身ロースの焼きすき

1，390円(税込)

生卵追加一個　90円(税込)

ホルモン

ホルモン六種盛り
1，290円(税込)

※画像は二人前です。

塩ホルモン
450円(税込)

ホルモンの代表格である牛の大腸

今夜はどちら派？

にんにくホルモン
490円(税込)

にんにく好きがにんにく好きのために作ったホルモン

ハツ(国産)
450円(税込)

テッポウ
450円(税込)

赤センマイ
490円(税込)

旨辛ダレホルモン
450円(税込)

ホルモン

和牛コブチャン
890円(税込)

ノドブエ
450円(税込)

コブ芯(国産)
490円(税込)

コブクロ(国産)
450円(税込)

レバー(国産)
450円(税込)

特上ミノ(タレ)
1，190円(税込)

上ミノ
990円(税込)

コリコリ
890円(税込)

ウィンナー
450円(税込)

牛ガリ
990円(税込)

鶏もも
450円(税込)

えび焼き
450円(税込)

焼野菜
・にんにく焼き
・キャベツ
・玉ねぎ

各270円(税込)

麺

黄金盛岡冷麺 590円(税込)

盛岡冷麺 790円(税込)

ハーフ 590円(税込)

スープ

玉子スープ 390円(税込)

ワカメスープ 390円(税込)

ユッケジャンスープ 890円(税込)

テールスープ 590円(税込)

ご飯

ユッケジャンクッパ 990円(税込)

ご飯

大	中	小
330円(税込)	280円(税込)	220円(税込)

甘味

楽しい焼肉の〆にいかがでしょうか。

抹茶

バニラ

ストロベリー

バニラ&チョコレート

各390円(税込)

ハイボール

ブラックニッカハイボール
173円(税込190円)

メガハイボール
350円(税込380円)

コークハイボール
400円(税込440円)

ジンジャーハイボール
400円(税込440円)

角ハイボール
450円(税込490円)

メガ角ハイボール
750円(税込820円)

翠ジン
(ソーダ・コーラ・ジンジャー)
450円(税込490円)

ビール

アサヒスーパードライ
410円(税込450円)

シャンディガフ
350円(税込380円)

酒

加茂鶴 冷・燗
450円(税込490円)

マッコリ
450円(税込490円)

焼酎

麦・壱岐
芋・黒霧島 各450円(税込490円)
＊ロック＋100円(税込110円)

ソフトドリンク・ノンアルコール

福岡あまおう苺スカッシュ

ぜいたく宮崎
みつばちスカッシュ

ピンクグレープフルーツスカッシュ

コラーゲンと
白ぶどうスカッシュ

クエン酸とビタミンC入り
南高梅スカッシュ

食物繊維とビタミンC入り
りんごスカッシュ

各350円(税込380円)

ノンアルレモンサワー
230円(税込250円)

ウーロン茶

ジャスミン茶

コーラ

ジンジャーエール

オレンジジュース

レモンスカッシュ

カルピス

カルピスソーダ

各230円(税込250円)

名物

レモンサワー

136円(税込150円)

おすすめ

プレミアムサワー

◆福岡あまおう苺サワー
◆ぜいたく宮崎みつばちサワー
◆ピンクグレープフルーツサワー
◆コラーゲンと白ぶどうサワー
◆クエン酸とビタミンC入り南高梅サワー
◆食物繊維とビタミンC入りりんごサワー

各450円(税込490円)

サワー

タコハイ
氷結・無糖レモンサワー
ハイレモンサワー
ほろ苦ピールレモンサワー
はちみつレモンサワー
カルピスレモンサワー

各350円(税込380円)

お茶ハイ

ウーロンハイ
JJ

各350円(税込380円)

大嵐
DAIRAN